



# Tarieven 2019

## Excent Tandtechniek



- 3** 3-lijnen concept
- 4** Kroon- & brugwerk
- 5** Kroon- & brugwerk modelloos
- 6** Prothesen
- 8** Steg op implantaten
- 9** Implantologie kroon- & brugwerk
- 10** Sport Preventie TandLetsel
- 11** mijnexcent.eu
- 12** Orthodontie
- 15** American Express
- 16** All-in Implant: alles in één, inclusief tandtechniek
- 18** KPT & KRT
- 19** Excent Excellent
- 20** Dental Design Studio Benelux & Oral Design Center Holland
- 22** Altijd dichtbij



Versie 3 - Copyright 2018 - Excent Tandtechniek

## Inleiding: 3-lijnen concept

Excent ondersteunt de tandheekkundig behandelaar met als doel mensen gelukkig te maken, door zelfvertrouwen te geven met een functionele, esthetische en bovenal stralende lach. Excent zal zich voor de beste kwaliteit richten op digitale productie en services met hoog gekwalificeerde medewerkers.

**Be the reason someone smiles today!**

Bovenstaande visie sluit naadloos aan op het 3-lijnen concept van Excent Tandtechniek. Binnen het 3-lijnen concept bieden wij namelijk een tandtechnische oplossing voor elke indicatie, voor iedere patiënt met hun verschillende wensen en budgetten. Zo kunt u de indicatie stellen voor een werkstuk binnen onze Excellent-, Classic- of Selectlijn.

In deze tarievenlijst ziet u overzichtelijk welke producten leverbaar zijn binnen welke lijn, duidelijk en helder.

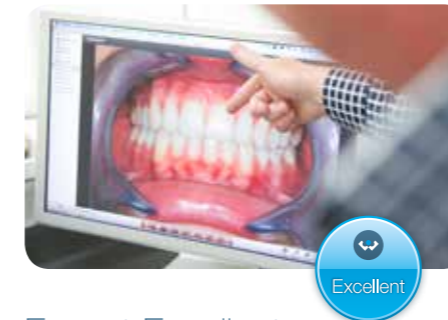

### Excent Excellent

Hightech esthetische hoogtepunten

Hightech esthetische tandheelkunde en tandtechniek zijn volledig geïntegreerd. U werkt met onze tandtechnici volgens de nieuwste technieken en met de beste materialen om de hoogst haalbare esthetiek en service te bieden.

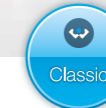

### Excent Classic

Zoals u van ons gewend bent

De Excent Classiclijn biedt de basis voor goede kwaliteit tandtechniek: de beste materialen voor een gunstige prijs, zoals u van ons gewend bent.

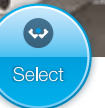

### Excent Select

Tandtechniek voor iedereen

Om tandtechnische restauraties voor iedereen mogelijk te maken, is er deze Excent Selectlijn. Een combinatie van tandtechniek uit ons partnerlaboratorium in Azië met een zeer scherpe prijsstelling.

### Wilt u meer informatie over het Excent 3-lijnen concept?

Neemt u dan contact op met uw Excent-contactpersoon (pagina 22-23) of kijk op [www.excent.eu](http://www.excent.eu).



U kunt deze tarievenlijst en de patiënten tarievenlijst downloaden in uw 'Mijn Excent' account via [www.mijnexcent.eu](http://www.mijnexcent.eu).





### VOORKOM KERAMIEKCHIPPING

Kies voor labiaal of buccaal opgebakken FullZir®!  
Kent u het, dat het keramiek van een Zirkon® kroon afspringt? Excent biedt u labiaal of buccaal opgebakken FullZir® aan als alternatief. Deze techniek is zeer goed toepasbaar in de Excellent en Classic lijn!

Uw voordelen:

Sterk

Esthetisch

Geen chipping

Palatinaal dun

Antagonist vriendelijk door super gladgepolijst keramiek

Keramiek op keramische onderstructuur	Classic	dagen	Select	dagen
Zirkon® kroon/brugdeel	€ 285		€ 199	
Keramiek op FullZir®/GlassZir kroon/brugdeel	€ 285	8	€ 199	10
Keramiek op GlassCeram kroon	€ 285		€ 199	

### Monolitisch keramiek

FullZir® kroon/brugdeel individual colored	€ 209		€ 129	
FullZir® kroon/brugdeel mono colored			€ 99	
GlassZir® frontkroon/frontbrugdeel	€ 219	8	€ 179	10
GlassCeram® kroon	€ 219		€ 179	
Keramische partiële omslijping (facing)	€ 269		€ 199	

### Keramiek op metaallegering

Metaal keramiek kroon/brugdeel spaarlegering	€ 279		€ 189	
Metaal keramiek kroon/brugdeel onedel	€ 255	8	€ 150	10
Metaal keramiek kroon/brugdeel exclusief goudlegering	€ 255		€ 150	

Voor legeringen wordt de dagprijs doorberekend.

### Volledig metaallegering

Opbouw indirect/wortelkap spaarlegering exclusief attachement	€ 167			
Opbouw indirect/wortelkap exclusief goudlegering exclusief attachement	€ 99	5	€ 59	10
Kroon/inlay/onlay exclusief goudlegering	€ 179	8	€ 149	

### Kunststof

CamTemp kroon/brug 1e deel	€ 80	8		
CamTemp kroon/brug 2e deel of meer	€ 35			

### Composiet

Composiet CAD/CAM inlay/onlay/kroon	€ 149	8		
-------------------------------------	-------	---	--	--

Alle werkstukken zijn inclusief modellen en articulator.

Exclusief eventuele data analyse voor intra-orale mondscanners.



### TRANSLUCENT ZIRKONIUM

Het heeft de esthetiek van lithium disilicaat en is bovendien, met een geweldige 720 MPa, ook te gebruiken voor driedelige frontbruggen! Excent heeft zijn onderzoeken met dit nieuwe materiaal afgerond en weet dat het uw manier van werken de komende jaren zal veranderen. Met behulp van CAD/CAM zijn we nu in staat translucente, 100% volanatomische kronen en bruggen te vervaardigen, zonder opgebakken keramiek.

Monolitisch keramiek modelloos	Classic	dagen	Select	dagen
FullZir® kroon individual colored	€ 189	8	€ 119	
FullZir® kroon mono colored			€ 99	
GlassZir® kroon	€ 199	8	€ 169	10
GlassCeram® kroon	€ 199		€ 169	

### Kunststof

CamTemp kroon/brug 1e deel	€ 51	8		
CamTemp kroon/brug 2e deel of meer	€ 35			

Exclusief eventuele data analyse voor intra-orale mondscanners.



### MODELLOOS, HET NIEUWE WERKEN!

Steeds meer tandartsen werken met een intra-orale scanner. Als er digitaal wordt afgedrukt, is er natuurlijk ook een digitaal model nodig en het maken van zo'n model is een dure en tijdrovende zaak. Daarom hebben we vorig jaar onderzocht of we kronen kunnen maken zonder een model. Tijdens dit onderzoek kwam naar voren dat de intra-orale scan de situatie in de mond vaak nauwkeuriger weergeeft dan het digitaal gemaakte model. De 'modelloze' kronen zijn vaak zelfs beter plaatsbaar dan op model gemaakte kronen. Alle reden voor u om vandaag nog te beginnen met intra-orale scannen en modelloos werken! Wilt u modelloos werken? Geef dit dan aan bij uw order.

### Digitale CAD/CAM-workflow

Excent Tandtechniek laat u innoveren in uw eigen tempo en ondersteunt u daar graag bij. Wanneer u besluit te willen werken met een intra-orale scanner, kunt u bij ons terecht voor een scanner die het best in uw praktijk past.

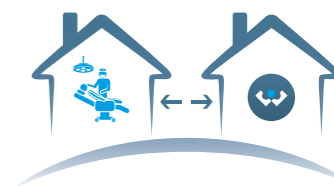

### EXCENT TANDTECHNIEK ONTVANGT EN VERWERKT AL UW DIGITALE DATA

Voor welke intra-orale scanner u ook kiest, Excent Tandtechniek ontvangt en verwerkt al uw digitale data.

Heeft u een intra-orale scanner en wilt u een connectie leggen met ons Scan & Design Centrum, of wilt u onafhankelijk advies over de aanschaf of lease van een intra-orale scanner? Mail dan naar [info@excent.eu](mailto:info@excent.eu)

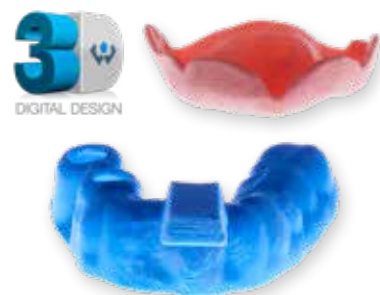

### 3D-GEPRINTE INDIVIDUELE LEPELS & BEETPLATEN

Uw Excent Laboratorium levert vanaf heden individuele lepels en beetplaten, vervaardigd op basis van 3D-printing. Wij zijn continu bezig met het ontwikkelen en introduceren van nieuwe 3D geprinte producten.

Levertijden conventionele prothese	dagen
Individuele lepel	3
Beetplaat	3
Passen	3
Afmaken	3
Select elke fase	10

Levertijden FlitZ® prothese	dagen
Digitale goedkeuring	3
Afmaken	6



### EXCENT ADVIES PROTHESE

De volledige prothese wordt standaard vervaardigd met luxe elementen zoals Candulor TCR voor een esthetisch optimaal resultaat.

Reparaties	Classic	dagen	Select	dagen
Reparatie prothese breuk	€ 64			
Reparatie prothese element vastzetten/vernieuwen	€ 59			
Reparatie element uitbreiden	€ 75	1		
Toeslag extra tand/kies/anker	€ 20			
Rebasing prothese/partieel/frame	€ 93			

Inclusief model en tand/kies/anker indien van toepassing.

### Prothese conventioneel

Partiële noodprothese 1 element	€ 145			
Partiële prothese 1-4 elementen	€ 259		€ 179	
Partiële prothese 5-13 elementen	€ 369		€ 215	
Volledige prothese	€ 699			
Volledige boven/onder prothese	€ 369			
Volledige prothese basis	€ 659		€ 550	
Volledige boven/onder prothese basis	€ 349		€ 275	
Noodprothese boven/onder onmiddellijk exclusief individuele lepel	€ 329		€ 165	
Volledige prothese onmiddellijk	€ 765			
Volledige boven/onder prothese onmiddellijk	€ 415			
Volledige prothese onmiddellijk basis	€ 705		€ 589	
Volledige boven/onder prothese onmiddellijk basis	€ 369		€ 295	

Inclusief modellen, articulator, tanden, kiezen en individuele lepel indien van toepassing.

Basis prothese wordt vervaardigd met basis tanden/kiezen.

Select: exclusief individuele lepel en beetplaat.

### FlitZ® prothese

Volledige prothese	€ 699			
Volledige boven/onder prothese	€ 369			
Reserve volledige boven/onder prothese	€ 249			
Volledige prothese basis	€ 659			
Volledige boven/onder prothese basis	€ 349			
Volledige prothese onmiddellijk	€ 765			
Volledige boven/onder prothese onmiddellijk	€ 415			
Reserve volledige boven / onder prothese basis	€ 205			

Inclusief modellen, articulator, tanden, kiezen en individuele lepel indien van toepassing.

**FlitZ** prothese concept

**FLITZ® PROTHESE**

Digitaal. Sterk. Perfect passend. De digitale FlitZ®-prothese kent meerdere uitvoeringen, zo bestaat er voor iedere patiënt een passende digitale prothese. Neem voor meer informatie over de diversiteit aan uitvoeringen contact op met uw Excent-contactpersoon (pagina 22/23).

Extra's	Classic	dagen	Select	dagen
Gipsmodel	€ 13,30	1		
Individuele lepel	€ 46,40	3	€ 31,00	10
Toeslag weekblijvende basis	€ 124,10	1		
Monomeervrije kunststof (bijvoorbeeld Luxene)	€ 148,00	1		
Volle palatumplaat - gegoten palatumplaat in CrCoMo	€ 233,00	3		
Draad- steekanker	€ 16,65			
Onmiddellijk per element	€ 8,00			

### Frame prothese

Reparatie frame eenvoudig	€ 155,00	2		
Reparatie frame uitgebreid	€ 225,00	3		
<i>Eenvoudig is maximaal 1 gegoten klemmer of extensie.</i>				
Frame prothese 1-4 elementen	€ 545,00		€ 279,00	
Frame prothese 5-13 elementen	€ 625,00		€ 329,00	

Inclusief modellen, articulator, tanden en kiezen en individuele lepels indien van toepassing.

Select: exclusief individuele lepel.

Esthetisch frame anker (dentine kleurig)	€ 55,00	1		
Gegoten intra frame	€ 140,40	6		

### Splint

Splint (harde opbeetplaat)	€ 209,00		€ 119,00	
Splint Clear	€ 209,00	10		15
WhiteSplint	€ 148,00			

Inclusief werkmodellen en articulator.

### MRA

MRA Easy Comfort snurkbeugel (3 jaar garantie)	€ 395,00	12		
--	----------	----	--	--

Inclusief werkmodellen en articulator.

### Diverse applicaties

Bleeklepel	€ 57,00		€ 49,00	
Drumschiene/Retainer (zachte opbeetplaat)	€ 57,00	5	€ 45,00	10

Inclusief model.

Levertijden frame prothese	dagen
Individuele lepel	3
Beetplaat	3
Passen met frame structuur	7
Afmaken	3
Select elke fase	10



Excent MRA specialist

### MEER INFORMATIE?

Neem voor meer informatie over de Excent MRA contact op met Excent Ortho Bosboom via +31 (0)30 603 3645 of via [mra@excent.eu](mailto:mra@excent.eu)

**WhiteSplint**

DE COMFORTABELE SPLINT VAN EXCENT

- Modelloos leverbaar
- Biocompatibel
- Snel reproduceerbaar
- Voorspelbare retentie
- Optimale occlusie / geleiding
- Taakdelegatie
- Minder remakes en Minder stoeltijd





## STEGPROTHESE

De prothese en mesostructuur worden CAD/CAM vervaardigd voor een spanningsvrije constructie. De implantaatgedragen FlitZ®-prothese kent een breed indicatiegebied zonder dat er gipsmodellen aan te pas komen. Zo kan een ideale en perfecte situatie worden gegarandeerd. U krijgt alles in één zending aangeleverd, zodat u al in de tweede zitting de volledige overkappingsprothese kunt plaatsen.

Levertijden	dagen
Individuele lepel	3
Beetplaat	3
Passen implantaatprothese	6
Afmaken	3
Select elke fase	10

Implantaat prothese FlitZ® en conventioneel	Classic	dagen	Select	dagen
<i>(FlitZ® CAD/CAM vervaardigde prothesen zijn niet leverbaar in de Selectlijn.)</i>				
Volledige prothese met steg op 2 implantaten	€ 1773			
Volledige prothese basis met steg op 2 implantaten	€ 1733		€ 1548	
Volledige prothese met steg op 4 implantaten	€ 2822			
Volledige prothese basis met steg op 4 implantaten	€ 2782		€ 2471	
Boven of onder prothese met steg op 2 implantaten	€ 1443			
Boven of onder prothese basis met steg op 2 implantaten	€ 1423		€ 1273	
Boven of onder prothese met steg op 4 implantaten	€ 2492			
Boven of onder prothese basis met steg op 4 implantaten	€ 2472		€ 2157	
Toeslag extensies steg inclusief ruiter/verwerken p/ st.	€ 75			
Rebasing/omzetten prothese, met 2 implantaten exclusief steg	€ 225			
Rebasing/omzetten prothese, met 4 implantaten exclusief steg	€ 315			

*De steggen zijn gebaseerd op titanium CAD/CAM steggen met schroef. Exclusief afdruk hulpdeel.*

## Drukknoppen op implantaten (exclusief drukknoopp/locator)

Volledige prothese met 2 drukknoopp	€ 1014			
Volledige prothese basis met 2 drukknoopp	€ 974		€ 734	
Volledige prothese met 4 drukknoopp	€ 1258			
Volledige prothese basis voor 4 drukknoopp	€ 1218		€ 807	
Boven of onder prothese voor 2 drukknoopp	€ 684		€ 460	
Boven of onder prothese basis voor 2 drukknoopp	€ 664			
Boven of onder prothese voor 4 drukknoopp	€ 928		€ 533	
Boven of onder prothese basis voor 4 drukknoopp	€ 908			
Rebasing/omzetten implantaat prothese 2 drukknoopp	€ 225			
Rebasing/omzetten implantaat prothese 4 drukknoopp	€ 315			

*De drukknoopp worden per implantaatsysteem doorberekend.*

*Exclusief afdruk hulpdeel.*

*Alle werkstukken zijn inclusief modellen, articulator, tanden, kiezen en individuele lepel indien van toepassing.*

Voorbeeld drukknoopp per stuk inclusief matrix	Classic	dagen
NobRpl 31909 Ball abutment titanium NP 2 mm	€ 207,65	
Astra 8117 Locator D3.5/4.0 3,0 mm	€ 177,10	
Ankylos 1730 Locator op CX 3 mm	€ 167,55	
Straumann 048.439 knopanker abutment	€ 155,70	

Keramik op keramische onderstructuur Occlusaal verschroefd met Tibase	Classic	dagen	Select	dagen
Zirkon® kroon Excent* (alternatief)	€ 587,00		€ 379,00	
Zirkon® kroon Avinent (origineel)	€ 573,00	10	€ 390,50	15
Zirkon® kroon Straumann (origineel)	€ 628,00		€ 449,00	
Zirkon® kroon Nobel Biocare (origineel)	€ 629,00		€ 454,70	

Monolitische keramik  
Occlusaal verschroefd met Tibase

FullZir® kroon individual colored Excent* (alternatief)	€ 506,00	10		
FullZir® kroon mono colored Excent* (alternatief)			€ 316,00	15
FullZir® kroon individual colored Avinent (origineel)	€ 493,00	10		
FullZir® kroon mono colored Avinent (origineel)			€ 327,50	15
FullZir® kroon individual colored Straumann (origineel)	€ 547,00	10		
FullZir® kroon mono colored Straumann (origineel)			€ 382,00	15
FullZir® kroon individual colored Nobel Biocare (origineel)	€ 557,00	10		
FullZir® kroon mono colored Nobel Biocare (origineel)			€ 392,00	15

Keramik op spaarlegering  
Gecementeerd met confectie abutment

Spaarlegering kroon/brugdeel Excent* (alternatief)	€ 629,00		€ 444,00	
Spaarlegering kroon/brugdeel Avinent (origineel)	€ 560,00	10	€ 375,00	15
Spaarlegering kroon/brugdeel Straumann (origineel)	€ 728,00		€ 545,00	
Spaarlegering kroon/brugdeel Nobel Biocare (origineel)	€ 729,00		€ 601,00	

Keramik op keramische onderstructuur  
i.c.m. Ti CAD/CAM abutment

Zirkon® kroon Excent* (alternatief)	€ 693,00		€ 463,00	
Zirkon® kroon Avinent (origineel)	€ 693,00	10	€ 511,00	15
Zirkon® kroon Straumann (origineel)	€ 775,00		€ 623,00	
Zirkon® kroon Atlantis (origineel)	€ 743,00			

Monolitische keramik  
i.c.m. Titanium CAD/CAM abutment

FullZir® kroon individual colored Excent* (alternatief)	€ 612,00	10		
FullZir® kroon mono colored Excent* (alternatief)			€ 418,00	15
FullZir® kroon individual colored Avinent (origineel)	€ 612,00	10		
FullZir® kroon mono colored Avinent (origineel)			€ 448,00	15
FullZir® kroon individual colored Straumann (origineel)	€ 697,00	10		
FullZir® kroon mono colored Straumann (origineel)			€ 530,00	15
FullZir® kroon individual colored Atlantis (origineel)	€ 662,00	10		
FullZir® kroon mono colored Atlantis (origineel)			€ 498,00	15

## Eventuele extra's

Schoorsteen of individuele lepel	€ 46,00	3	€ 31,00	10
Model voor individuele lepel	€ 13,30			
Bruikleen afdrukhelpdeel	€ 30,00		€ 30,00	
Bruikleen modelanalog	€ 25,00		€ 25,00	
Soft-tissue model voor Select i.v.m. origineel onderdeel	€ 63,60			

## De prijs voor implantaat kroon- &amp; brugwerk is opgebouwd uit de volgende onderdelen:

- Kroon- of brugdeel
- Verwerken implantaat onderdeel per implantaat
- Eventuele extra's

*Zie pagina 4 voor de afzonderlijke prijzen voor de kronen en bruggen. De Select FullZir® implantaat kroon heeft een basistarief van €168,-.*

## Alle werkstukken zijn inclusief:

- modellen
- articulator
- ontwerpen
- scannen
- bewerken abutment
- verkleven en positieplot

## Exclusief:

- individuele lepel
- (bruikleen) afdrukhelpdeel en model analog
- data analyse voor intra-oraal scan
- Select soft tissue model

**Aangezien de prijzen van implantaat onderdelen verschillen per implantaatsysteem, kunt u het beste een offerte aanvragen bij uw Excent laboratorium.**

**Voor de meest voorkomende implantaat werkstukken zijn dit de richtprijzen per systeem.**

**Originele en \*) Excent alternatieve confectie abutments: alle gangbare merken.**

**\*) Excent CAD/CAM Abutments**  
**Classic:** Verkrijgbaar voor de volgende implantaat systemen:

*Avinent CC, Avinent, Thommen Medical, Camlog, BTI, Tekka, Nobel Biocare, Straumann, Astra Tech, BioHorizons, Biomet 3i, Dentsply, Zimmer, Keystone/Lifecore, Simpler, Bego, Mis;*

**Select:** Verkrijgbaar voor de volgende implantaat systemen *Osstem, Dentium, Megagen, Dio, Astra OsseoSpeed, Straumann ITI, Dentsply, Biomet 3i, Nobel Biocare, Zimmer, Camlog.*



### KLEUREN GEMENGD

Er zijn ook combinaties mogelijk met 2, 3 of 4 kleuren, voor wie een gebitsbeschermer in bijvoorbeeld de clubkleuren wil.

Gebitsbeschermers	Geschikt voor	
Junior standaard beschermer (3 mm zacht + 2 mm zacht)	melkgebit ± 5-7 jaar	€ 45
Luxe beschermer (3 mm zacht + 3 mm zacht)	wisselgebit ± 7-12 jaar / beugel / uitgewisseld gebit	€ 69
Luxe beschermer senior (3 mm zacht + 3 mm zacht, voorzien van luchtkamer, labiaal 1 mm uitblokken van hoektand tot hoektand)	uitgewisseld gebit	€ 69
Beschermer harde buitenkant (3 mm zacht + combi 2 mm hard, voorzien van luchtkamer, labiaal 1mm uitblokken van hoektand tot hoektand)	uitgewisseld gebit	€ 72,50
Professionele beschermer (3 mm zacht + 2 mm zacht + 3 mm zacht, onder en boven afdruk)	uitgewisseld gebit	€ 85,00

Voor de gebitsbeschermers is een afdruk van de bovenkaak voldoende. Voor de professionele beschermer is een afdruk van zowel de boven- als onderkaak nodig.

### Basis kleuren

<input type="radio"/> Transparant	<input type="radio"/> Rood	<input type="radio"/> Fluorescerend
<input type="radio"/> Wit	<input type="radio"/> Goud	<input type="radio"/> Neon geel
<input type="radio"/> Groen	<input type="radio"/> Paars	<input type="radio"/> Neon groen
<input type="radio"/> Lichtblauw	<input type="radio"/> Donkerblauw	<input type="radio"/> Neon rood
<input type="radio"/> Roze	<input type="radio"/> Turquoise	
<input type="radio"/> Geel	<input type="radio"/> Bordeauxrood	
<input type="radio"/> Zilver	<input type="radio"/> Oranje	
<input type="radio"/> Zwart		

Alle typen gebitsbeschermers zijn verkrijgbaar zonder meerprijs in de basiskleuren.

### Kleurenmix

<input type="radio"/> Camouflage	€ 20
<input type="radio"/> Lava	€ 20
<input type="radio"/> Tie-dye	€ 20
<input type="radio"/> Rainbow	€ 20
<input type="radio"/> Confetti	€ 20
<input type="radio"/> Zebra	€ 20
<input type="radio"/> Goldflakes	€ 20
<input type="radio"/> Silverflakes	€ 20
<input type="radio"/> Camouflagestrip	€ 20
<input type="radio"/> Lavastrip	€ 20

Alle typen gebitsbeschermers zijn verkrijgbaar in een kleur uit de kleurenmix.

### Kleuren gemengd

Twee kleuren	€ 10
Drie kleuren	€ 15
Vier kleuren	€ 20

Alle basiskleuren zijn te combineren met elkaar (twee t/m vier strepen).

### Glitters

<input type="radio"/> Goud	€ 5
<input type="radio"/> Groen	€ 5
<input type="radio"/> Rood	€ 5
<input type="radio"/> Zilver	€ 5
<input type="radio"/> Blauw	€ 5
<input type="radio"/> Disco	€ 5

Kies eerst een basiskleur en vervolgens de kleur glitters.

### Opties

Inbeet onderkaak	€ 10
Helmstrip	€ 10
Uitsparing mondstuk snorkel	€ 10
Logo	€ 5

# Veilige dataopslag & online communicatie De nieuwe Excent app!

Met ingang van de nieuwe privacywet is een veilige omgeving voor uw (patiënt)data en communicatie belangrijker dan ooit tevoren.

Juist om deze reden heeft Excent, in samenwerking met een team van specialisten, een gebruiksvriendelijke app ontwikkeld, waarbinnen uw workflow security te allen tijde

wordt gewaarborgd. Nieuwsgierig geworden? Download de Excent app in de App Store of Google Play.

Binnen deze nieuw ontwikkelde app bent u in staat om begeleidende foto's toe te voegen aan uw openstaande orders, kunt u de orderstatus checken én is er de mogelijkheid om, via de chatfunctie, contact op te nemen met uw Excent-contactpersoon.



Excent is dé partij waar uw data veilig zijn conform de nieuwe, aangescherpte normen van de Algemene Verordening Gegevensbescherming (AVG).

AVG PROOF



### EXCENT ORTHO BOSBOOM

Sinds februari 2017 is Excent Ortho Bosboom gevestigd in Houten, een prachtig pand wat ruim 4 keer groter is dan de vorige locatie. In Houten kan Excent Ortho Bosboom zich nog meer bezig houden met digitale techniek en heeft team-ortho weer ruimte om verder te groeien, wat ze absoluut van plan zijn! Excent Ortho Bosboom kan u ondersteunen in al uw orthodontische behandelingen; van AirSmile voor onzichtbare orthodontie en Digital Indirect Bonding tot de MRA snurkbeugel, de digitale splint en alles daartussen.

Benieuwd wat team-ortho voor u kan betekenen? Neem dan contact op met uw Excent-contactpersoon voor meer informatie.

Gipsmodellen	Classic	dagen	Select	dagen
Werkmodel in occlusie per stuk	€ 8,20	2	€ 5,70	10
Studiemodel, eenvoudig, ongezeept per stuk	€ 10,40	6	€ 7,30	10
Studiemodel, eenvoudig, gezeept per stuk	€ 11,80		€ 8,30	
Studiemodel, Luxe, ongezeept per stuk	€ 14,80			
Studiemodel, Luxe, gezeept per stuk	€ 17,10			

### Vaste apparatuur (exclusief modellen)

TPA/LLA /Lipbumper exclusief banden	€ 33,70			
Headgear/face bow	€ 26,20			
Nance/opbeet/Tonghek vaste apparatuur	€ 33,80			
Nance op 2 banden gesoldeerd			€ 73,10	10
Hyrax/RPE gelaserd exclusief banden	€ 91,70	5		
Hyrax/RPE gelaserd exclusief fixatiekappen	€ 91,70		€ 98,10	10
Hyrax op 2 banden gesoldeerd				
Fixatiekap per stuk	€ 11,00			
Eerste molaarband met str.wire tube	€ 22,40			
Palatinaal-linguaal slot	€ 8,30			
Nekband inclusief modules	€ 23,90			

### Functionele apparatuur (exclusief modellen)

Activator monoblok	€ 104,90		€ 84,80	
Activator half open	€ 120,00		€ 84,80	
Bionator POS exclusief schroef	€ 113,40		€ 84,80	
van Beek, EVAA	€ 99,60	5	€ 84,80	10
Tappliance, Ducovator, LRM, ASSH	€ 145,40		€ 110,30	
Twin Block	€ 156,50		€ 110,30	
Activator geheel open	€ 133,50		€ 95,90	

### Plaat apparatuur (exclusief modellen)

Basisplaat	€ 63,00			
Basisplaat inclusief 2 verankeringen en labiaal boog			€ 49,40	
Draaddelen per stuk	€ 5,00	4	€ 3,80	10
Gecompleeerde labiaalboog	€ 14,40			
Opbeet proaal/lateraal per stuk	€ 6,40		€ 5,00	
Expansieschroef	€ 10,70		€ 5,00	
Waaierschroef tweedelig	€ 28,00			
Bertonie/speciaalschroef	€ 38,10			

### Customizing Brackets (exclusief modellen)

Customizing Brackets	Classic	dagen	Select	dagen
Customizing Brackets per stuk	€ 5,10			
Diverse conventionele en selfigating brackets op voorraad	p.o.a.	10		



CC retainers (exclusief modellen)	Classic	dagen	Select	dagen
Ortho CC retainer inclusief fixatiemal	€ 42,70	2	€ 32,30	10
<b>Thermoform apparatuur (exclusief modellen)</b>				
Clearoverlay hard/zacht 1 - 2 - 3 mm	€ 51,10	2	€ 35,70	10
Clearoverlay combi	€ 58,50			
Bright Retainer compleet	€ 47,90			
Clearoverlay .035 inclusief res.retainer	€ 50,30			
Bleeksjabloon/lepel	€ 54,50	5	€ 38,10	10
G2 Retainer	€ 54,50	2		
Splint (damon)	€ 94,80	5		
Zendura® Clearretainer	€ 44,60	2		
<b>Speciale vaste apparatuur (exclusief modellen)</b>				
Forces veren (per stuk)	€ 93,10	5		
Clark transforce	€ 130,20			
Advansync	€ 178,60			
Nitanium Rotator	€ 62,70			
Nitanium Expander	€ 88,40			
Distalizer Leone/Distal-Jet AO (per stuk)	€ 57,00			
<b>Splints (exclusief modellen)</b>				
WhiteSplint	€ 121,40	10		
Splint Clear	€ 157,50			
<b>Diagnostiek (exclusief modellen)</b>				
Digitale modellen per paar	€ 26,60	5		
Modelanalyse	€ 43,70			
Tracing schedelprofiel foto	€ 50,10			
Theramon Chip inclusief inbouwen	€ 61,70			

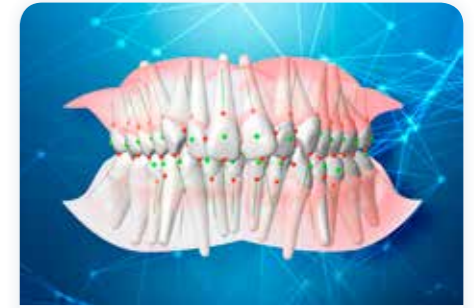

### DIGITAL INDIRECT BONDING

Excellente plaatsing & maximale efficiëntie met Excent Digital Indirect Bonding  
Via een gedigitaliseerd proces zorgt Excent Ortho Bosboom voor kortere afspraken en minder rebonds. Digitale plaatsing betekent maximale klinische efficiëntie dankzij de excellente bracketpositionering.

#### Uw voordelen:

Uitermate precieze plaatsing dankzij 3D-technologie

Aanzienlijk kortere stoeltijd

Comfort voor de patiënt dankzij de bonding tray

Herpositionering (bijna) niet meer nodig

Neemt u voor meer informatie over Digital Indirect Bonding contact op met uw Excent-contactpersoon (pagina 22-23).

### DE COMFORTABELE SPLINT VAN EXCENT

- Modelloos leverbaar
- Biocompatibel
- Snel reproduceerbaar
- Voorspelbare retentie
- Optimale occlusie / geleiding
- Taakdelegatie
- Minder remakes en Minder stoeltijd



### AirSmile®

Onzichtbaar de tanden recht? Dat kan met Excent AirSmile! Regelmatig zijn mensen ontevreden over de stand van hun tanden. Naast de bekende slotjesbeugel is er nu een beugel die uitneembaar en nagenoeg onzichtbaar is. Ideaal voor iedereen die liever een beugel uit het zicht heeft!

Neemt u voor meer informatie over AirSmile contact op met uw Excent-contactpersoon (pagina 22/23).

	AirSmile® Complete	AirSmile® Light	AirSmile® One	AirSmile® OneLight
Aantal tandbogen	2	2	1	1
Maximaal aantal aligners	geen max.	16+16	geen max.	20
Tarief behandeling	€ 1600	€ 1200	€ 990	€ 625
AirQuote (zonder AirCheck)	inclusief	inclusief	inclusief	inclusief
Tussentijdse Beoordelingen	3 inclusief	2 inclusief	2 inclusief	2 inclusief
Eindretainer	inclusief	inclusief	inclusief	inclusief

#### AirSmile®-Complete

AirSmile-Complete is een behandeling van 2 tandbogen. Een Complete-behandeling is geschikt voor correctie van malocclusie, extreme crowding/spacing en verbetering van een diepe en open beet.

#### AirSmile®-Light

Met AirSmile-Light kunt u 2 tandbogen behandelen met 16 aligners per tandboog. Indien er meer aligners nodig blijken, gaat de patiënt automatisch over op een AirSmile-Complete behandeling. Een Light-behandeling is geschikt voor correctie van crowding en spacing zonder aanpassing van malocclusie.

#### AirSmile®-One

Gaat het om slechts één tandboog, gebruik dan AirSmile-One. Een One-behandeling is geschikt voor correctie van malocclusie, extreme crowding/spacing en verbetering van een diepe en open beet. Indien er elastiek tractie nodig is dan wordt het behandeltype automatisch een tweebogen-AirSmile-Complete.

#### AirSmile®-OneLight

AirSmile-OneLight is geïndiceerd als er maar één tandboog hoeft te worden behandeld, met maximaal 20 aligners. Er wordt automatisch geüpgraded naar AirSmile-One wanneer er meer aligners nodig blijken. Een OneLight-behandeling is geschikt voor correctie van crowding en spacing.

#### AirQuote

Bij alle behandelingen is een AirQuote (zonder AirCheck) mogelijk, met een AirQuote ziet u een indicatie van de behandeling en de behandelduur, beoordeeld door een specialist.

#### Annuleren

Bij het annuleren van een reeds aangevraagde AirCheck, zullen wij € 200,- in rekening brengen.

Na het verstrijken van de garantie termijn (12 maanden na de veronderstelde afloopdatum van de behandeling) of na het verbruiken van al de refinements worden alle aanpassingen gefactureerd als zijnde een nieuwe behandeling.



## Betalen in stijl: Business Gold Card van American Express

Bij Excent Tandtechniek mag u meer verwachten dan alleen de beste tandtechniek. Als loyale klant wordt u beloond, wij laten u graag de voordelen ervaren met de verschillende aanvullende services en privileges. Zoals de American Express Business Gold Card via Excent Tandtechniek. Door uw tandtechnische nota's via de Business Gold Card van American Express te betalen, profiteert u van een uniek loyaliteitsprogramma van American Express.

#### Uw voordelen:

- Membership Rewards punten sparen met al uw uitgaven. Een punt per euro en zelfs dubbele punten bij uw uitgaven bij Excent Tandtechniek. Spaar voor o.a. vluchten, hotelovernachtingen en giftcards.
- Eenvoudige administratie met alle uitgaven in een maandelijks rekeningoverzicht.
- Eerste jaar gratis (t.w.v. € 225). De kaart blijft gratis indien u minimaal € 10.000 per jaar met de Business Card uitgeeft.
- Aanvullende reis- en annuleringsverzekering.
- U profiteert van een uitgestelde betaling tot 50 dagen.

Neem voor meer informatie over de American Express Business Gold Card contact op met uw Excent-contactpersoon (pagina 22-23).







ALL-IN IMPLANT CONCEPT

All-In Implant: Implantologie totaalpakketten inclusief tandtechniek Root-to-Tooth Solutions van Excent Tandtechniek. Wij denken in het belang van de patiënt en het behandelteam: vanuit de restauratieve voorziening naar de basis. Betrouwbaarheid, duurzaamheid, gebruikersvriendelijkheid, kostenefficiëntie. Met Excent All-In Implant blijft alles overzichtelijk en praktisch. Geen onduidelijkheid voor wat betreft garantie en aansprakelijkheid, want het totaalpakket wordt geleverd door Excent Tandtechniek!

Levertijden	dagen
Individuele lepel	3
Beetplaat	3
Passen implantaatprothese	6
Afmaken	3
Select elke fase	10

Enkeltandvervanging met Avinent Ocean CC	Classic	dagen	Select	dagen
Select implantaat met verschroefde FullZir® monocolor kroon inclusief Ti-base			€ 484	10
Implantaat met Zirkon® kroon inclusief Titanium abutment	€ 698	8	€ 565	10
Implantaat met Zirkon® kroon incl. Zirkon® CAD/CAM abutment	€ 769	8		
Implantaat met FullZir® kroon inclusief Titaan abutment	€ 662	8	€ 548	10
Implantaat met GlassCeram® kroon en Zirkon® CAD/CAM abutment	€ 777	8	€ 555	10

*Alle werkstukken zijn inclusief modellen, articulator, implantaat, afdrukhelpdeed en model analoog. Exclusief eventuele data analyse voor intra-orale mondscanners.*

Implantaat Flitz®-prothese en conventioneel	Classic	dagen	Select	dagen
<i>(Flitz® CAD/CAM vervaardigde protheses zijn niet leverbaar in de Selectlijn.)</i>				
Volledige prothese met steg op 2 implantaten	€ 2130			
Volledige prothese basis met steg op 2 implantaten	€ 2067		€ 1848	
Volledige prothese met steg op 4 implantaten	€ 3525			
Volledige prothese basis met steg op 4 implantaten	€ 3461		€ 3074	
Boven of onder prothese met steg op 2 implantaten	€ 1780			
Boven of onder prothese basis met steg op 2 implantaten	€ 1773		€ 1593	
Boven of onder prothese met steg op 4 implantaten	€ 3226			
Boven of onder prothese basis met steg op 4 implantaten	€ 3166		€ 2819	

Drukknoppen op implantaten (inclusief locators)	Classic	dagen	Select	dagen
Volledige prothese met 2 drukknoppen	€ 1667			
Volledige prothese basis met 2 drukknoppen	€ 1662		€ 1371	
Volledige prothese met 4 drukknoppen	€ 2497			
Volledige prothese basis voor 4 drukknoppen	€ 2512		€ 2122	
Boven of onder prothese voor 2 drukknoppen	€ 1380			
Boven of onder prothese basis voor 2 drukknoppen	€ 1309		€ 1116	
Boven of onder prothese voor 4 drukknoppen	€ 2238			
Boven of onder prothese basis voor 4 drukknoppen	€ 2185		€ 1867	

*Alle werkstukken zijn inclusief modellen, articulator, implantaat, luxe tanden, kiezen en individuele lepel indien van toepassing. Titanium CAD/CAM steg met schroef of locators, afdrukhelpdeed en model analoog.*

All-on-Avinent behandelconcept	Classic
All-in implant 'All-on-4' onder- of bovenkaak inclusief Avinent implantaten en healing abutments	€ 4975
All-in implant 'All-on-5' onder- of bovenkaak inclusief Avinent implantaten en healing abutments	€ 5761
All-in implant 'All-on-6' onder- of bovenkaak inclusief Avinent implantaten en healing abutments	€ 6548
Inclusief modellen, articulator, individuele lepel, hybride vaste brug, afdrukhelpdeed en model analoog.	

Guided implant surgery - Digital excellence

Als digitaal geïntegreerde implantaatfabrikant heeft Avinent® vanzelfsprekend een oplossing voor 'guided surgery'. Bijvoorbeeld in de vorm van speciaal instrumentarium en onderdelen voor de dwingende boormallen. Excent Tandtechniek fabriceert graag voor u de volgende boormallen:

Dwingende boormal Avinent met cilinders part. dentaat	€ 98
Dwingende boormal Avinent met cilinders part. dentaat met planning	€ 231
Dwingende boormal Avinent met cilinders + fix pins. edentaat	€ 128
Dwingende boormal Avinent met cilinders + fix pins. edentaat. met planning	€ 262

*Exclusief eventuele data analyse voor intra-orale mondscanners.*



ALL-ON-AVINENT BEHANDELCONCEPT

Een geschroefde full-arch hybride brug op slechts 4, 5 of 6 implantaten in de onderkaak en/of 4, 5 of 6 implantaten in de bovenkaak, geplaatst onmiddellijk na de implantaties.

Neemt u voor meer informatie over het All-On-Avinent® behandelconcept contact op via [implantologie@excent.eu](mailto:implantologie@excent.eu)



**AVINENT®**  
Implant System

**AVINENT IMPLANT SYSTEM**

In de Benelux verzorgen wij de exclusieve distributie van het Avinent® Implant System. Een A-merk implantaatsysteem dat volledig is geïntegreerd in onze digitale werkprocessen. Gevalideerd en altijd met originele componenten. Het systeem onderscheidt zich onder andere door de overzichtelijke en compacte chirurgische en prothetische procedures.

Neemt u voor meer informatie over het Avinent® Implant System contact op via [implantologie@excent.eu](mailto:implantologie@excent.eu)



## Klinisch prothesetechnicus (KPT-er)

De patiënt kan bij alle Excent Laboratoria terecht voor een deskundige tandheelkundige behandeling en vervaardiging van een excellente volledige prothese. In dit proces is de tandarts de spil: hij/zij is degene die diagnosticeert, verwijst en beoordeelt. Excent Tandtechniek is leidinggevend op het gebied van KPT-service. Wij bieden u deze aan in uw praktijk of op locatie in verzorgingscentra en dergelijke. Onze medewerkers worden jaarlijks intern bijgeschoold.



## Klinisch restauratief tandtechnicus (KRT-er)

De patiënt is bij Excent Tandtechniek verzekerd van esthetisch optimaal kroon- en brugwerk. Hiertoe kan de behandelaar onze speciaal daarvoor opgeleide klinisch restauratieve technici inschakelen. Na verwijdering van de tijdelijke restauraties passen zij de werkstukken in biscuit om excellente esthetiek te verkrijgen. Uiteraard behoudt de tandarts zelf de coördinatie: diagnose, indicatiestelling en verwijzing blijven zijn/haar verantwoordelijkheid.



## Excent Excellent

### Excellent Kroon- en Brugwerk

Excellent Levertijd

*In de Excent Excellentlijn zijn esthetische tandheelkunde en tandtechniek volledig geïntegreerd.*

Excellent Zirkon® kroon/brugdeel	€ 429	in overleg
Excellent pers kroon/brugdeel	€ 429	in overleg
Excellent keramische partiële omslijping	€ 429	in overleg

*Inclusief modellen articulator, werken met patiënt, kleur bepalen en esthetisch consult.*

### TrySmile

TrySmile consulten (2 consulten incl. voor en na fotografie/video)	€ 159	in overleg
Tryneers per kaak	€ 195	in overleg
Wax up per kaak	€ 219	in overleg

### Extra's

Proefwasmodellatie 1e element	€ 52,50	
Proefwasmodellatie vervolg element	€ 31,10	
Tandvleesporselein	€ 74,00	
Schouderporselein	€ 34,80	

### Excellent Prothese conventioneel

Volledige prothese methode C luxe uitvoering	€ 799	in overleg
--	-------	------------

*De Excellent prothese wordt vervaardigd met de beste materialen voor de hoogst haalbare esthetiek.*

### Extra's

Esthetische consult (bespreken van de wensen met de patiënt)	€ 61,80	
Individuele modellatie	€ 38,70	
Kleur/model variatie front elementen	€ 19,00	

### Excellent Prothese FlitZ®

Volledige prothese met Candulor NFC elementen	€ 799	in overleg
Volledige prothese TLD met opgebakken elementen	€ 3062	in overleg

*De TLD prothese is een prothese met een digitaal uitgevoerde basis met individueel opgebakken kronen.*



### TRYSMILE

Een nieuwe visie op tandtechniek met Excent TrySmile door het visualiseren van de restauratieve mogelijkheden gebruikmakend van een Diagnostische wax-up of Tryneers. We zoomen in op de emotionele, menselijke en artistieke eigenschappen van tandheelkunde en tandtechniek. Niet alleen de mond, maar de patiënt en diens beleving staan centraal!

## Altijd dichtbij!

Excent is meer dan alleen de beste tandtechniek altijd dichtbij. Wilt u meer informatie over de verschillende mogelijkheden bij Excent Tandtechniek? Neemt u dan contact op via uw lokale Excent-vestiging of 0800 330 0000 of [info@excent.eu](mailto:info@excent.eu).



Locatie Nederland	Adres	Telefoon / E-mail	Vestigingsmanager	E-mail / Mobiel
<b>Excent Tandtechniek Alkmaar</b>	Einsteinstraat 9 1821 BZ Alkmaar	+31 (0)72 511 4163 <a href="mailto:alkmaar@excent.eu">alkmaar@excent.eu</a>	Peter van den Hove	<a href="mailto:p.vandenhove@excent.eu">p.vandenhove@excent.eu</a> +31 (0)6 1968 9147
<b>Excent Tandtechniek Amsterdam</b>	Pilotenstraat 32 1059 CJ Amsterdam	+31 (0)20 615 5222 <a href="mailto:amsterdam@excent.eu">amsterdam@excent.eu</a>	Ruud Udes	<a href="mailto:r.udes@excent.eu">r.udes@excent.eu</a> +31 (0)6 5158 0956
<b>Excent Tandtechniek Apeldoorn</b>	Molenstraat Centrum 489 7311 XL Apeldoorn	+31 (0)55 301 3692 <a href="mailto:apeldoorn@excent.eu">apeldoorn@excent.eu</a>	Bart Hannink	<a href="mailto:b.hannink@excent.eu">b.hannink@excent.eu</a> +31 (0)6 1039 1924
<b>Excent Tandtechniek Bergen op Zoom</b>	Boerhaaveplein 9 4624 VT Bergen op Zoom	+31 (0)164 256 888 <a href="mailto:bergenopzoom@excent.eu">bergenopzoom@excent.eu</a>	Anita Raats	<a href="mailto:a.raats@excent.eu">a.raats@excent.eu</a> +31 (0)6 5285 0077
<b>Excent Tandtechniek Doetinchem</b>	Kapoeniestraat 52 7001 CB Doetinchem	+31 (0)314 684 444 <a href="mailto:doetinchem@excent.eu">doetinchem@excent.eu</a>	Jochem Bosz	<a href="mailto:j.bosz@excent.eu">j.bosz@excent.eu</a> +31 (0)6 2227 9345
<b>Excent Tandtechniek Enschede</b>	Parkweg 25a 7513 AR Enschede	+31 (0)53 303 0090 <a href="mailto:enschede@excent.eu">enschede@excent.eu</a>	Hugo Boom	<a href="mailto:h.boom@excent.eu">h.boom@excent.eu</a> +31 (0)6 2918 2580
<b>Excent Fries Tandtechnisch Lab</b>	Hoidam 3 8918 GK Leeuwarden	+31 (0)58 266 5555 <a href="mailto:ftl@excent.eu">ftl@excent.eu</a>	Ronald van der Galiën	<a href="mailto:r.vandergalien@excent.eu">r.vandergalien@excent.eu</a> +31 (0)6 4088 5082
<b>Excent Tandtechniek Goes</b>	Van de Spiegelstraat 56 4461 LN Goes	+31 (0)113 231 220 <a href="mailto:goes@excent.eu">goes@excent.eu</a>	Cor Nuijten	<a href="mailto:c.nuijten@excent.eu">c.nuijten@excent.eu</a> +31 (0)6 4790 1852
<b>Excent Tandtechniek Groningen</b>	Melisseweg 6 9731 BX Groningen	+31 (0)50 526 8181 <a href="mailto:groningen@excent.eu">groningen@excent.eu</a>	Alfred Thiescheffer	<a href="mailto:a.thiescheffer@excent.eu">a.thiescheffer@excent.eu</a> +31 (0)6 1834 0380
<b>Excent Tandtechniek Haaglanden</b>	Pr. Bernhardlaan 3a 2274 HT Voorburg	+31 (0)70 364 9031 <a href="mailto:haaglanden@excent.eu">haaglanden@excent.eu</a>	Edwin Maat	<a href="mailto:e.maat@excent.eu">e.maat@excent.eu</a> +31 (0)6 4715 7651
<b>Excent Tandtechniek Hellevoetsluis</b>	Nijverheidsweg 3 3225 LL Hellevoetsluis	+31 (0)181 391 000 <a href="mailto:hellevoetsluis@excent.eu">hellevoetsluis@excent.eu</a>	Rik van Dijk	<a href="mailto:r.vandijk@excent.eu">r.vandijk@excent.eu</a> +31 (0)6 2254 4453
<b>Excent Tandtechniek Helmond</b>	Burgemeester Krollaan 21 5707 BA Helmond	+31 (0)492 522 543 <a href="mailto:helmond@excent.eu">helmond@excent.eu</a>	Theo Claassen	<a href="mailto:t.claassen@excent.eu">t.claassen@excent.eu</a> +31 (0)6 4489 0875
<b>Excent Tandtechniek Het Groene Hart</b>	Heemskerkstraat 107 2805 SN Gouda	+31 (0)182 519 533 <a href="mailto:gouda@excent.eu">gouda@excent.eu</a>	Adrie Buitelaar	<a href="mailto:a.buitelaar@excent.eu">a.buitelaar@excent.eu</a> +31 (0)6 5187 0994
<b>Excent Tandtechniek Leiden</b>	Kenauweg 18 2331 BB Leiden	+31 (0)71 576 6877 <a href="mailto:leiden@excent.eu">leiden@excent.eu</a>	Dolf Verkerk	<a href="mailto:d.verkerk@excent.eu">d.verkerk@excent.eu</a> +31 (0)6 5330 3941
<b>Excent Tandtechniek Nijmegen</b>	Prof. Bellefroidstraat 22 6525 AE Nijmegen	+31 (0)24 322 7530 <a href="mailto:nijmegen@excent.eu">nijmegen@excent.eu</a>	Nabil Dadicho	<a href="mailto:n.dadicho@excent.eu">n.dadicho@excent.eu</a> +31 (0)6 2414 9898
<b>Excent Tandtechniek Oudewater</b>	Essenweg 1 3421 TG Oudewater	+31 (0)348 563 703 <a href="mailto:oudewater@excent.eu">oudewater@excent.eu</a>	Jaco van Wijk	<a href="mailto:j.vanwijk@excent.eu">j.vanwijk@excent.eu</a> +31 (0)6 5143 3772
<b>Excent Tandtechniek Parkstad</b>	Akerstraat 108c 6417 BN Heerlen	+31 (0)45 571 3709 <a href="mailto:parkstad@excent.eu">parkstad@excent.eu</a>	Stefaan Delaere	<a href="mailto:s.delaere@excent.eu">s.delaere@excent.eu</a> +31 (0)6 4614 0362
<b>Excent Tandtechniek Ridderkerk</b>	Kastanjelaan 22 2982 CM Ridderkerk	+31 (0)180 414 333 <a href="mailto:ridderkerk@excent.eu">ridderkerk@excent.eu</a>	Jos Weijts	<a href="mailto:j.weijts@excent.eu">j.weijts@excent.eu</a> +31 (0)6 3008 3246
<b>Excent Tandtechniek Tiel</b>	Gijsbert Stoutweg 9 4005 LE Tiel	+31 (0)344 615 418 <a href="mailto:tiel@excent.eu">tiel@excent.eu</a>	Joost de Wissel	<a href="mailto:j.dewissel@excent.eu">j.dewissel@excent.eu</a> +31 (0)6 2915 9327
<b>Excent Tandtechniek Tilburg</b>	Dr. Paul Janssenweg 143 5026 RH Tilburg	+31 (0)13 467 8080 <a href="mailto:tilburg@excent.eu">tilburg@excent.eu</a>	Pauline Tempelman	<a href="mailto:p.tempelman@excent.eu">p.tempelman@excent.eu</a> +31 (0)6 2187 4516
<b>Oral Design Center Holland</b>	Meentweg 27a 1261 XR Blaricum	+31 (0)35 538 6816 <a href="mailto:info@odch.nl">info@odch.nl</a>	Eric van der Winden	<a href="mailto:e.vanderwinden@excent.eu">e.vanderwinden@excent.eu</a> +31 (0)6 5174 7553
<b>Excent Ortho Bosboom</b>	Hoofdveste 11b 3992 DH Houten	+31 (0)30 603 3645 <a href="mailto:bosboom@excent.eu">bosboom@excent.eu</a>	Harry Kemkes	<a href="mailto:h.kemkes@excent.eu">h.kemkes@excent.eu</a> +31 (0)6 2706 1774
			Antoinet van der Mark	<a href="mailto:a.vandermark@excent.eu">a.vandermark@excent.eu</a> +31 (0)6 5264 1758
<b>Excent MRA Specialist</b>	Hoofdveste 11b 3992 DH Houten	+31 (0)30 603 3645 <a href="mailto:bosboom@excent.eu">bosboom@excent.eu</a>	Laurens Kemkes	<a href="mailto:l.kemkes@excent.eu">l.kemkes@excent.eu</a> +31 (0)6 1968 9144
<b>AirSmile</b>	Hoofdveste 11b 3992 DH Houten	+31 (0)30 603 3645 <a href="mailto:bosboom@excent.eu">bosboom@excent.eu</a>	Sebas Portenge	<a href="mailto:airsmile@excent.eu">airsmile@excent.eu</a> +31 (0)6 1794 6069
<b>Sport Preventie TandLetsel</b>	Heemskerkstraat 107 2805 SN Gouda	+31 (0)182 693 367	Robin van Lunteren	<a href="mailto:r.vanlunteren@excent.eu">r.vanlunteren@excent.eu</a> +31 (0)6 5179 8583
Locatie België	Adres	Telefoon / E-mail	Vestigingsmanager	E-mail / Mobiel
<b>Excent Tandtechniek Averbode</b>	Westelsebaan 174 B-3271 Averbode	+32 (0)13 561350 <a href="mailto:averbode.info@excent.be">averbode.info@excent.be</a>	Dirk Van Assche	<a href="mailto:d.vanassche@excent.eu">d.vanassche@excent.eu</a> +32 (0) 475 809 367
<b>Excent Tandtechniek Brasschaat</b>	Augustijnslei 12 2930 Brasschaat	+32 (0)13 561350 <a href="mailto:brasschaat.info@excent.be">brasschaat.info@excent.be</a>	Dirk Van Assche	<a href="mailto:d.vanassche@excent.eu">d.vanassche@excent.eu</a> +32 (0) 475 809 367
<b>Excent Tandtechniek Intradent</b>	Schoenstraat 11 B-9140 Temse	+32 (0)3 7106060 <a href="mailto:intradent@excent.eu">intradent@excent.eu</a>	Dirk Van Assche	<a href="mailto:d.vanassche@excent.eu">d.vanassche@excent.eu</a> +32 (0) 475 809 367
<b>Excent Tandtechniek Leuven</b>	Tervuursestraat 71 / 3 3000 Leuven, België	+32 (0)16 19 25 81 <a href="mailto:leuven.info@excent.be">leuven.info@excent.be</a>	Dirk Van Assche	<a href="mailto:d.vanassche@excent.eu">d.vanassche@excent.eu</a> +32 (0) 475 809 367

